

“Sleep apnea“

Poremećaj disanja tokom sna

● **Simptomi:**

- ✓ Glasno hrkanje
- ✓ Umor - dnevna pospanost
- ✓ Jutarnja glavobolja
- ✓ Nemiran san
- ✓ Usporen metabolizam
- ✓ Kratkotrajna memorija
- ✓ Depresija
- ✓ Povišen krvni pritisak
- ✓ Suva usta

● **Kako se leči “Sleep apnea“?**

Lečenje bolesnika sa “sleep apnea“ sindromom je specifično, uglavnom ne podrazumeva klasičnu medikamentoznu terapiju već udisanje vazduha pod pritiskom za vreme spavanja uz pomoć prilagođenih aparata koji ne remete san (CPAP).

● **Upozoravamo:**

Najčešće se javlja kod gojaznih osoba i osoba koje hrču, kod kojih nagomilano masno tkivo u mekom nepcu utiče na zatvaranje disajnih puteva.

- Povezan sa drugim oboljenjima: hipertenzija, koronarna bolest, srčana bolest
- Svaki 4 pacijent sa hipertenzijom ima Sleep apneu
- 500% povećan rizik za srčano oboljenje

AUDIOBM
D-O-K-T-O-R U K-U-Ć-I

- **NOVI SAD /direkcija/**
Vuka Karadžića 1
tel: 021/571-606
- **BEOGRAD**
Kneginje Zorke 16/1/3
tel: 011/244-11-82
- **NOVI BEOGRAD**
Belville (Objekat Ciklama)
Đorđa Stanojevića 9v
tel: 011/6300-778
- **NIŠ**
Prijezdina 6
tel: 018/511-771
- **KRAGUJEVAC**
Lepenički bulevar 25/1
tel: 034/352-722
- **SMEĐEREVO**
Radosava Mirkovića 10/A
tel: 026/617-151
- **ŠABAC**
Popa Karana 5
tel: 015/343-782
- **KRUŠEVAC**
Jakšićeva br. 4
tel: 037/350-2122
- **ZRENJANIN**
Zmaj Jovina 6a
tel: 063/603-868
- **SUBOTICA**
Petra Drapšina 2a
tel: 024/558-330
- **PANČEVO**
Dr S. Kasapinovića 37
tel: 013/332-027
- **VALJEVO**
Vuka Karadžića 28
tel: 014/242-368
- **KRALJEVO**
Heroja Maričića 97
(lokal br. 1)
tel: 036/333-541
- **SOMBOR**
Mirna br. 1
tel: 025/462-909
- **LESKOVAC**
Dom penzionera
Stojana Ljubića bb
tel: 016/215-801
- **PROKUPLJE**
Ratka Pavlovića 29
tel: 063/518-950
- **ČAČAK**
Sinđelićeva 27 (lok br. 1)
tel: 032/342-390
- **UŽICE**
Slanuška 2b
tel: 031/525-585
- **VRANJE**
Cara Dušana 12b
(Pašin konak, lok br. 10)
tel: 017/415-946

Za više informacija kontaktirajte direktno:

Dražen Blanuša

+381(0) 63 528 350

dblanus@audiobm.rs

Tibor Mendrei

+381(0) 63 539 980

tmendrei@audiobm.rs

AUDIOBM
D-O-K-T-O-R U K-U-Ć-I

*Najtiša
terapija,
za Vaš
siguran san...*



● Šta je "Sleep apnea"?

Kombinacijom engleske reči "sleep" (spavanje) i grčke reči "apnoia" (bez disanja), nastao je naziv ovog sindroma koji se naziva "sleep apnea". Kod onih osoba kod kojih u snu dolazi do delimične ili potpune opstrukcije (suženja) gornjih disajnih puteva, nastaje i OSA, odnosno poremećaj (hipopnea) ili prestanak disanja (apnea).

Ove epizode traju od par sekundi do celog minuta, ponavljaju se više puta, praćene su padom koncentracije kiseonika u krvi i patnjom svih organa. Svaki prestanak disanja ubrzo se završava naglim buđenjem i početkom spontanog disanja. Dokazana je direktna korelacija broja i trajanja epizoda prestanka disanja u snu sa dnevnim pospanošću, smanjenjem brzine reagovanja na spoljašnje draži, poremećajem pažnje i pamćenja.

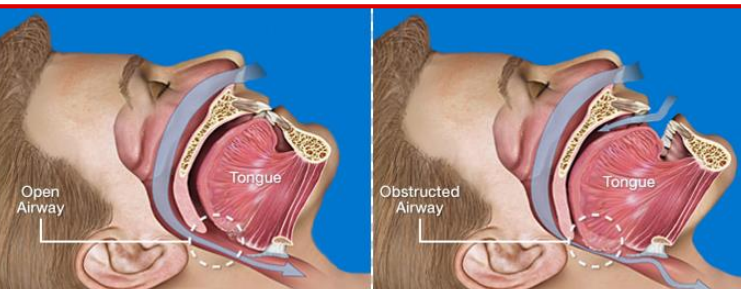

- ✓ **OPP tehnologija (Obstructive Pressure Peak) razlikuje centralnu od opstruktivne apnee**
- ✓ U kombinaciji sa nadolazećim signalima lakše opstruktivne apnee se tretiraju odmah kako bi se izbegle teške opstruktivne apnee.

SOMNObalance e



Automatski CPAP terapijski uređaj sadrži:

- Aparat SOMNObalance e
- JOYCE nazalnu masku za disanje odgovarajuće veličine
- Ovlaživač SOMNOaqua u torbi



Jednostavan za upotrebu i čišćenje, automatski sistem "mekog starta" ili inicijalnog pritiska za uspavlivanje, mogućnost automatskog uključivanja i isključivanja, automatsko arhiviranje svih postavki.

● Sigurnost i pouzdanost

Uređaj **SOMNObalance e** za autoCPAP terapiju opremljen je tehnologijom opstruktivnog vršnog pritiska (OPP) koja pouzdano razlikuje opstruktivne od centralnih apnea.

Svojim automatskim i stalnim prilagođavanjem rada kao odgovorom na potrebe pacijenta, uređaj nudi veliku fleksibilnost u mogućnostima terapije. Odabir načina rada, koji se može kombinovati sa inteligentnim **soft PAP** modalitetom za olakšavanje izdisaja, čini **SOMNObalance e** još fleksibilnijim.

- ✓ U fazama velikog variranja pritiska automatsko prilagođavanje prema trenutnoj potrebi korisnika
- ✓ "Meki start", automatsko paljenje i gašenje



SD kartica pomaže da se značajno optimizuju radni procesi ovog aparata.

